



# VIVRE à MAINZAC

N° 25 – Janvier 2023



## SOMMAIRE

Page	1	Le mot du Maire
Pages	2 à 3	Présentation du nouveau site web de la commune
Pages	4 à 5	Le mot du Mainzacois – Michèle Mercier
Page	6	Recensement de la population
Page	7	Conseil en Energie - CAUE
Page	8	Travaux Eglise 2022-2023
Page	9	Travaux sanitaire 2022-2023
Page	10	Commerçants & services se déplaçant à MAINZAC
Page	11	Mission locale du Grand Angoulême
Pages	12 à 13	Comité des fêtes de Mainzac
Page	14	Gestion des déchets du cimetière
Page	15	CALENDRIERS CALITOM 2023
Page	16	Photos diverses
Pages	17 à 18	Circuit de randonnée : « La Ronde des Clochers »

Bonne  
année 2023





### Mes chers amis,

Mon adjoint, les conseillers municipaux, Christelle et Vincent se joignent à moi pour vous présenter nos meilleurs vœux pour **2023**. Que l'avènement de cette nouvelle année vous apporte espérance, santé et sérénité.

L'année 2023 démarre au galop, au niveau national et international, inflation record, coût énergie, réforme des retraites et son lot probable de conflit sociaux, etc...

Les années passent et ne se ressemblent pas, mais un point demeure, c'est la nécessité de vivre en commun, de s'entraider, de respecter les autres, même dans leurs différences. Nous avons la chance à Mainzac mais aussi dans nos petites communes rurales d'avoir toujours cet état esprit. Nous avons cette chance de pouvoir vivre loin du tumulte des grandes métropoles urbaines !

Au niveau de Mainzac, nous avons essayé de lancer plusieurs projets adaptés à notre dimension et à nos moyens, sans augmentation des impôts locaux. Votre conseil municipal travaille, dans une bonne ambiance collégiale, et on essaye de remplir nos missions et de répondre aux différentes sollicitations.

Le nouveau site web de la commune nous permet de communiquer plus facilement sur les projets et les informations qui peuvent vous être utiles tout au long de l'année.

Au niveau du territoire, notre communauté de Commune « La Rochefoucauld Portes du Périgord est un échelon indispensable. Cela manque de communication, mais le travail est énorme, les personnels sont aux services de la population, et les projets conséquents, tout en essayant de maîtriser les budgets. La nouvelle maison Médicale de La Rochefoucauld est un bel exemple de services à la population, et le territoire reste « privilégié » en termes de couverture médicale par rapport à d'autres, même si ce n'est pas parfait.



Les Maires du bassin sud de la CDC (Mainzac, Charras, Grassac, St Germain de Montbron, Marthon, Feuillade et Souffrignac) ont pris l'habitude de travailler en commun sur des projets, de l'entraide et des procédures communes pour nos habitants.

Nous lançons prochainement une consultation citoyenne auprès de tous les habitants de ce territoire afin de vous poser des questions concrètes ; ce qui nous permettra de proposer des projets communs et d'essayer de répondre au mieux à vos attentes.

La dernière réunion publique n'a pas été une grande réussite, à peine une vingtaine de personne présente.

Pour cette année, nous avons décidé de ne pas réaliser une réunion pour les vœux de la Mairie, toujours pour le COVID, nous réaliserons un repas communal d'ici le mois de mai afin de se revoir tous ensemble.

Bonne année à vous tous et à bientôt.





Bienvenue sur le site web de la commune de Mainzac

Rechercher

Rechercher



Reconnaissance état de catastrophes naturelle  
**LIRE PLUS →**



Eclairage public sur Mainzac  
**LIRE PLUS →**



Mettre en location sa résidence secondaire (meublé de tourisme)  
**LIRE PLUS →**



**Mairie de Mainzac**

1 Place de la Mairie 16380 Mainzac  
Tél : 05.45.23.00.03  
Courriel : [mairie@mainzac16.fr](mailto:mairie@mainzac16.fr)

**Horaires d'ouvertures**

Mardi : 14h00 à 18h00  
Vendredi : 14h00 à 18h00  
Samedi : 08h00 à 12h00

Petite commune de Charente de 125 âmes (2022), Mainzac est située à 30 Km au Sud Est d'Angoulême en limite avec le Département de la Dordogne.

Sa devise est « **Bien vivre, tout simplement...** », car c'est bien là l'élément le plus prestigieux de la commune.

- Venez visiter son Eglise du XIIème et sa superbe crypte du Xème,
- *Parcourez ses 15 Km de chemins de randonnées parfaitement balisés et praticables toute l'année,*
- *Venez vous détendre toute l'année dans de superbes gîtes.*



**Derniers articles**

- Reconnaissance état de catastrophes naturelle
- Eclairage public sur Mainzac
- Mettre en location sa résidence secondaire (meublé de tourisme)
- ECONOMIE D'ENERGIE: LE GESTE DU MOMENT...

Le nouveau site web de la commune de Mainzac est en ligne depuis plusieurs semaines, nouveau design, nouveau contenu, venez découvrir ce nouvel espace d'information.



Les comptes rendus des conseils appelé dorénavant « *procès-verbaux des conseils municipaux* » sont tous présents dorénavant sur le site web de la commune, il ne me semble donc pas utile de les remettre dans ce journal, vous pouvez donc les consulter directement.

#### Le site web est décomposé de la manière suivante :

- **La Commune**
  - **Environnement administratif** : présentation de l'administration et de vos élus autour de la commune, Préfecture, Région, Département, CDC, Député, Sénateur
  - **Mainzac en chiffre** : Présentation de quelques éléments chiffrés sur la commune de Mainzac
  - **La Mairie** : Liste des Maires, Listes des conseillers municipaux, liste des employés municipaux,
  - **Vie municipale** : PV du conseil, budget, Fiscalité, résultats d'élections, journal communal,
  - **Mainzac et histoire** : Charente communal illustrée, note historique, La tragédie de Mainzac
- **E-ADMINISTRATION** : *retrouvez dans cette zone toutes les informations concernant des démarches administratives ainsi que les formulaires correspondants.*
- **Eglise St Maurice de Mainzac** : *Histoire, chemin de croix, crypte, plan architecte, travaux 2002, travaux 2022-2023, Visite virtuelle... tout savoir sur notre belle église*
- **Vie locale et service à la population** : *Liste des commerces ambulants, comité des fêtes, salle des fêtes, Tourisme, chemins de randonnées, Education, Maison de santé, Haut débit, etc...*

#### En page d'accueil, quelques articles importants d'informations...



Reconnaissance état  
de catastrophes  
naturelle  
**LIRE PLUS →**



Eclairage public sur  
Mainzac  
**LIRE PLUS →**



Mettre en location sa  
résidence  
secondaire (meublé de  
tourisme)  
**LIRE PLUS →**



ECONOMIE  
D'ÉNERGIE: LE GESTE  
DU MOMENT...  
**LIRE PLUS →**

Ce site a été réalisé pour vous en premier lieu (anciens et nouveaux habitants) afin que l'histoire de notre commune vous soit présentée, informations de notre environnement administratifs, de ses différents échelons et vos représentants, accès aux démarches électroniques pour vous simplifier la vie, et bien sûr toutes les informations utiles à un habitant.

Si vous souhaitez voir apparaître d'autres informations, si vous apercevez des erreurs/omissions, ne pas hésiter à venir nous en parlez directement, ou par email sur [mairie@mainzac16.fr](mailto:mairie@mainzac16.fr)



## La Lune est le rêve du Soleil (Paul Klee- Artiste peintre allemand du début du XXème siècle)

Orage, vent, pandémie, pluie, gel, tout y est pour accentuer la morosité...

La fin de l'année 2021 s'est terminée avec un signe viral qui s'installe et varie, puisque 2022 démarre en flèche sous le signe Omicron ...Si nous rêvions un peu ensemble ?

Nouvelle ou Rousse, associée au rêve, à la distraction, elle fascine grands et petits ; elle se cache, se déplace « *la Lune comme un point sur un l.* »

Un choc entre la Terre primitive et un embryon planétaire, aurait eu lieu il y a plus de quatre milliards d'années, provoquant un énorme cataclysme. La matière, rejetée par cet impact, en orbite autour de nous, se serait agglomérée pour former la **Lune**, l'astre le plus proche de la Terre.

Ce n'est pas une étoile, mais un satellite qui n'émet pas de lumière. Si nous la voyons si bien, c'est parce que les rayons du soleil se reflètent sur elle. La lune tourne autour de la Terre, il lui faut pratiquement un mois -29,5 jours- pour montrer toutes les phases et selon son emplacement, par rapport à notre planète et au Soleil, nous ne la voyons pas de la même façon. La lune présente huit phases différentes, mais il n'est pas question de faire un cours de scientifique (*que je ne suis pas !*).

J'énumère simplement le nom des huit phases :

- **Nouvelle lune, premier croissant, premier quartier, lune gibbeuse croissante, pleine lune, lune gibbeuse décroissante, dernier quartier, dernier croissant.**

Je me concentre ensuite sur les « visages lunaires » que nous remarquons le plus :

- Par exemple, lorsque nous la voyons briller de mille feux, c'est le moment où la lune reçoit toute la lumière du soleil, elle totalement éclairée. Ainsi, nous la nommons « **Pleine Lune** ».

- Nous ne la voyons plus du tout ? Cachée entre la Terre et le Soleil, c'est « **la Nouvelle Lune** » (celle que nous colorions de noir). **La première nouvelle lune de l'année 2022 a eu lieu le 02 janvier, jour de l'Epiphanie.**

Attention ! « *Toute graine semée en nouvelle lune est moitié perdue* »



..... Puis, elle reparait pour ne montrer qu'une petite partie de sa surface éclairée, sous forme de croissant. Si le côté droit est éclairé, c'est le « Premier croissant », et lorsque le côté gauche est éclairé, c'est le « Dernier croissant ».

- *Petit truc pour expliquer aux enfants ... tirez un trait le long du croissant, soit vers le haut, soit vers le bas. Si vous obtenez la forme d'un p, (premier croissant). La forme d'un d, (dernier croissant).*



Il suffit d'adopter le même principe lorsque les Croissants s'agrandissent pour devenir Premier et Dernier quartier.

- A l'instant où la lune est basse sur l'horizon, ou lors des éclipses de lune, elle prend une couleur cuivrée – d'où le nom de Lune rousse –, parce que la lumière du soleil est filtrée lorsqu'elle traverse l'atmosphère.

Nous craignons cette Lune rousse, synonyme de gelées tardives, pour les cultures notamment. Elle correspond à la période de Pâques, pour une durée de 30 jours environ, et débute à la Nouvelle Lune après Pâques.

**En 2022, la Nouvelle lune sera le 30 avril.**

- Revenons sur cette date de Pâques qui varie chaque année, **je trouve intéressant** d'y apporter l'explication suivante :

*En l'an 325, Constantin, premier Empereur chrétien, réunit les Pères du Concile de Nicée (citée byzantine et ottomane du nord-ouest de l'Anatolie, partie asiatique de la Turquie), afin de résoudre les désaccords qui divisaient les églises d'Orient, et notamment la date de Pâques.*

*Ainsi donc, c'est à l'issue de ce Concile que la date de Pâques a été fixée au premier dimanche, après la Pleine Lune qui suit le 21 Mars, équinoxe de printemps.*

**Donc en 2022, la Pleine Lune après le 21 mars étant le 16 avril, Pâques sera le 17 avril.**

## Calendrier 2022 des principales phases lunaires

Janvier 2022	2	9	18	25	
Février 2022	1	8	16	23	
Mars 2022	2	10	18	25	
Avril 2022	2	9	16	23	30
Mai 2022	9	16	22	30	
Juin 2022	7	14	21	29	
Juillet 2022	7	13	20	28	
Août 2022	5	12	19	27	
Septembre 2022	3	10	17	25	
Octobre 2022	3	9	17	25	
Novembre 2022	1	8	16	23	30
Décembre 2022	8	16	23	30	

- Nouvelle Lune
- Premier Quartier
- Pleine Lune
- Dernier Quartier



N'oublions pas le rôle majeur de la lune sur les océans. Il y a quatre marées par jour, deux montantes et deux descendantes. Une marée est générée par l'action de la lune et du soleil qui, en conjuguant leurs forces, attirent les masses d'eau des océans et les déplacent. **Les deux astres proches l'un de l'autre, opposent leurs forces d'attraction.**

Pendant la pleine lune ou nouvelle lune, **le soleil, la lune, et la terre, étant alignés**, les forces d'attractions s'additionnent et provoquent **les grandes marées.**

Lors des premiers et derniers quartiers, **les trois astres n'étant pas sur une même ligne, les marées sont plus faibles.**

Sur les petites mers du monde, comme la Méditerranée en forme de bassin fermé, la force d'attraction est moindre, c'est pour cette raison que nous ne remarquons pas de marées significatives.

Ces marées existent bien cependant, pour ne citer en exemple que l'évènement hivernal d'inondations à Venise, connu sous le nom d'Aqua Alta (hautes eaux).

La lune fascine tellement, que le 21 juillet 1969 (20 juillet pour les Américains-décalage horaire), deux hommes marchaient sur le sol lunaire, pour la première fois. Nous sommes nombreux à avoir capté ce moment incroyable, magique et angoissant. Il s'agissait de la mission « **Apollo 11** ».

Les deux hommes étaient américains.

**Neil ARMSTRONG**, Commandant de la mission, est décédé le 25 août 2012.

**Buzz ALDRIN** est âgé de 91 ans.



Grâce aux réflecteurs lasers (sortes de miroirs) déposés sur son sol, les scientifiques peuvent suivre le parcours de la lune et son évolution. Elle s'éloigne de la terre, d'environ 3,8 cm par an et se trouve actuellement à un peu plus de 380 000 km de notre planète. **Si la Lune s'éloignait trop de la terre**, il n'y aurait pas d'effet gravitationnel, elle serait également plus petite et ne cacherait pas les rayons du soleil, ce qui entraînerait des conséquences climatiques dévastatrices. Selon les astronautes, dans 600 millions d'années ?!...

Quoiqu'il en soit, elle est source d'inspiration pour les artistes, peintres, chanteurs, conteurs ...

La chanson **Au clair de la lune**, fut enregistrée pour la première fois en 1860, par Edouard-Léon Scott de Martinville, inventeur du Phonographe, première machine à enregistrer le son. Vingt-quatre ans plus tard, nous connaissons le Phonographe d'Edison.

Le soleil a rendez-vous avec la lune, Bonsoir Madame la lune, Jean de la lune etc...

N'hésitons pas à mettre en application l'expression « **être dans la lune** », pour un instant de rêverie, de réflexion, d'oubli de soi, d'oubli de tout ...

Les enfants aiment dessiner la lune avec les yeux et le sourire. En la regardant plus précisément, je ne la trouve pas très souriante, son « visage » me semble sévère, grave, inquiet ... trouve-t-elle, elle aussi, que « *Le cœur du monde bat trop fort* » ?

Dame Lune, ton amoureux le Soleil est l'œil du jour,

Continue de jouer à cache-cache avec lui, tourne, danse autour de nous en nous éclairant, puisque tu es l'œil de la nuit.



Agent recenseur pour Mainzac

**Mme Caroline SIRI**

*Habitant de Ferdinas -Mainzac*

Madame, Monsieur,

**Vous allez être recensé(e) cette année.**

Le recensement de la population est une **enquête statistique obligatoire**. Il permet de connaître le nombre de personnes vivant en France et de déterminer la population officielle de notre commune. Ses résultats sont utilisés pour calculer la participation de l'État au budget des communes.

Ces données servent également à comprendre **l'évolution démographique** de notre territoire. Elles permettent **d'ajuster l'action publique aux besoins de la population** en matière notamment d'équipements collectifs (écoles, maisons de retraite, etc.), de programmes de rénovation des quartiers, et de moyens de transport à développer.

Pour faciliter le travail de l'agent recenseur chargé de cette opération, je vous prie de bien vouloir répondre rapidement à cette enquête, en privilégiant la réponse par internet.

**Votre participation est essentielle.** Le recensement de la population est un devoir civique simple et utile à tous.

Je vous remercie par avance de votre participation et vous prie d'agréer, Madame, Monsieur, l'expression de ma considération distinguée.

**Date du recensement sur Mainzac :**  
**19 janvier 2023 au 18 février 2023**

Votre maire

### **Le recensement de la population, comment ça marche ?**

**Vous pouvez vous recenser par internet à partir du 19 janvier 2023 sur le site [www.le-recensement-et-moi.fr](http://www.le-recensement-et-moi.fr)**

**Vos codes confidentiels de connexion figurant sur la notice d'information** vous seront remis prochainement dans votre boîte aux lettres ou en main propre par l'agent recenseur. Toutefois, si vous ne pouvez pas répondre par internet, des questionnaires papier pourront vous être remis.

**Vos réponses sont strictement confidentielles.**

Elles seront transmises à l'Insee pour établir des **statistiques anonymes** conformément aux lois qui protègent votre vie privée.

L'agent recenseur, muni d'une carte officielle, est tenu au secret professionnel.

Le recensement de la population est **gratuit** : ne répondez pas aux sites qui vous réclameraient de l'argent.

### **Les différentes étapes**

1. Distribution d'un courrier explicatif
2. Remplir le questionnaire via Internet
3. Relance par l'agent recenseur si besoin
4. Si ce n'est pas possible de le faire par internet, l'agent recenseur viendra vous rencontrer directement.
5. Possibilité de le faire en venant à la Mairie !



Vous souhaitez remplacer votre chaudière, isoler votre habitation, rénover un logement ? Vous ne savez pas comment procéder, quels professionnels consulter, quelles aides financières demander ?

## RENCONTREZ GRATUITEMENT UN CONSEILLER EN ÉNERGIE PRÈS DE CHEZ VOUS !

Vous pouvez bénéficier du conseil d'un **professionnel de l'énergie** pour

- 1 vous aider à préciser le volet technique de votre projet
- 2 vous informer sur les démarches à effectuer
- 3 vous orienter vers des professionnels référencés



Et ce conseil peut être complété par celui d'un **architecte** ou d'une **paysagiste** pour une prise en compte globale de votre projet.



Le service France Rénov' est assuré par le CAUE de la Charente en partenariat avec votre communauté de communes et le Conseil départemental.

Il est disponible par téléphone pour les questions ponctuelles ou sur rendez-vous, dans les locaux du CAUE et dans les permanences assurées au sein des territoires.

**05 45 92 95 93** ou **infoenergie@caue16.fr**

Le CAUE de la Charente assure des missions d'intérêt public. Il intervient hors de tout acte marchand. Ce service est fourni sans engagement pour l'utilisateur.





Entrée Sacristie - AVANT



Entrée Sacristie - APRES



Réglage des cloches - AVANT



Réglage des cloches – APRES  
*Quelques finitions en cours...*



AMENAGEMENT PAYSAGER sur le devant et le côté gauche de l'Eglise sur 2023



REFECTION COMPLETE DE LA TOITURE – sur 2023



REFECTION Sanitaire public - AVANT

REFECTION Sanitaire public - APRES



Sur 2023 – finition des sanitaires Homme + crépi de l'ensemble des bâtiments

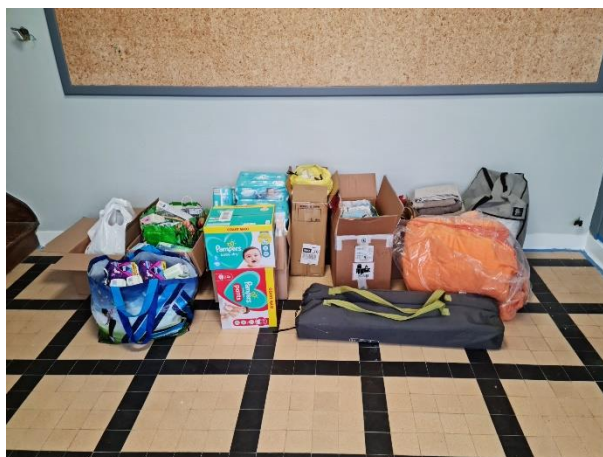

Dons pour l'Ukraine – avril 2022

**Boulangerie de Charras** (Gaudou)

05.45.23.00.82

Passage tous les Lundis – Mercredis –  
Vendredis (Matin)

\*\*\*\*\*

**Épicerie du Puits** (Philippe) 06.66.96.36.51

Passage tous les Mardis (Fin de matinée)

\*\*\*\*\*

**Épicerie La Détente de Rougnac**

05.45.67.22.03 / 06.35.34.20.57

Passage tous les Mercredis (Fin de journée)

\*\*\*\*\*

**Boucherie de Bussières** (Gachon Clément)

05.53.56.25.73

Passage tous les Mercredis (Matin vers 10h)

\*\*\*\*\*

**8 à huit Javerlhac** 05.53.56.37.04

Livraison domicile

\*\*\*\*\*

**Charente Libre** Livraison journaux à domicile  
(par abonnement)

Livraison tous les matins 6/7 jours à 7h – 7h30

**PRESENCE  
VERTE  
CHARENTE****SERVICES À LA PERSONNE****Infirmier de Marthon à domicile**

Lévêque Patrick : 06.88.46.69.75

Géraldine (remplaçante) : 06.78.21.21.42

\*\*\*\*\*

**Présence verte Service à la personne**

livraison de repas

Mme HAY Nathalie 05 45 97 81 30

contact@pv16.fr

\*\*\*\*\*

**ADMR de Montbron : Aide à la personne**

Montchauvet 16220 Montbron

05.45.21.68.18 – info16@admr.org

**PHARMACIE DE MARTHON**Livraison possible sous réserve de  
prescription médicale

4 Rue Grand Rue, 16380 Marthon

05.45.70.22.04

**PHARMACIE DE JAVERLHAC**Livraison possible sous réserve de  
prescription médicale

Route d'Angoulême 24300 JAVERLHAC

05.53.56.30.34

**COLLECTES DE SANG 2023**

Salle des fêtes de Montbron

Mardi 10 janvier 2023

Jeudi 16 mars 2023

Lundi 15 mai 2023

Lundi 17 juillet 2023

Lundi 18 septembre 2023

Lundi 20 novembre 2023

**De 16h30 à 19h30**

Le Don de sang, un geste qui sauve des vies ! Merci



Don du sang Montbron

  
**ADMR**  
L'ASSOCIATION  
DU SERVICE A DOMICILE



**J'ai entre 16 et 25 ans  
Je ne suis plus à l'école  
J'habite la Communauté de Communes  
La Rochefoucauld Porte du Périgord**

*Je recherche un emploi  
Je recherche une formation  
Je recherche un stage entreprise ou une information sur les métiers ...*

*Pour cela, je prends contact avec une conseillère au 05.45.64.97.52*



Sur RDV les Mardi de 9h00 à 12h00  
Et  
Jeudi de 14h00 à 17h00  
Dans les locaux de la Communauté de Communes  
2 rue des vieilles écoles  
16 220 MONTBRON



6 rue du Père Joseph Wresinski - 16000 Angoulême  
Tél. 05 45 90 15 30 - Fax. 05 45 94 01 22 - Courriel. mlangouleme@mlangouleme.org  
"Construire ensemble une place pour et avec tous les jeunes"



- Emploi
- Formation
- Orientation
- Vie Quotidienne (santé/logement)
- Citoyenneté
- Culture Vacances

Le mot du Président, Vincent ROCHE :

« Bonjour à toutes et à tous. Les membres du comité des fêtes se joignent à moi pour vous souhaiter ses meilleurs vœux, une excellente année 2023 et surtout une très bonne santé à vous ainsi qu'à vos proches. Notre bilan de l'année est très satisfaisant malgré une unique manifestation qui a été une très belle réussite. Nous tenions à remercier tous les bénévoles ainsi que les habitants de la commune qui nous ont beaucoup aidé à préparer cette journée. Sans vous, cette journée n'aurait pas pu être aussi réussite. Merci également à Nicolas et Sandrine BLOT qui nous ont prêté leur champ. Nous allons faire prochainement une réunion pour le renouvellement du bureau, vous êtes tous les bienvenus. Bonne et heureuse année 2023 et à bientôt pour de nouvelles aventures. »

Nous sommes arrivés au terme de cette année 2022. Une année pour laquelle l'association du Comité des fêtes a œuvré sur la commune ce Dimanche 31 Juillet 2022.

Rappelez-vous, vous avez pu nous retrouver sur le Marché fermier avec producteurs locaux et le vide grenier. Mainzac était en fête une nouvelle fois.

Les bénévoles du comité étaient sur tous les fronts plusieurs jours avant afin de faire de cette fête un moment convivial et amical. Et c'est encore une réussite pour cette troisième édition car, dès le matin, plus de 110 exposants sont venus pour le vide grenier et 20 producteurs locaux nous ont rejoint en fin de matinée. C'est 2 fois plus que la deuxième édition en 2019.



Vous avez pu retrouver les producteurs suivants

- La ferme des PORTAIN (Hautefaye) avec la viande de mouton
- La ferme LACHAISE (Varaignes) avec la viande de poulet
- La ferme LAVIGNE (Bussière Badil) avec la viande de porc
- L'apiculteur JARRETON (Hautefaye)
- Le fromager / le saucisson / les olives BARATEAU
- Le CIDIL (Souffrignac)
- Le viticulteur TENSOU/LACHAIZE (Prignonieux)
- Le glacier LA REINE DES GLACES (Piégut Pluviers)
- Le pâtissier LUDO ET SES GOURMANDISES (Feuillade)
- Les glaces à l'italienne KERTHE (Puymoyen)
- La bière artisanale NOBODY (Taponnat)
- Les tagliatelles à la truffe (VARAIGNES)
- La ferme GENDRON (viandes/burgers)
- La pépinière



Comme en 2019, vous avez pu retrouver notre animateur, GUY SARLANDE, le micro à la main, il assurait l'animation.

C'est à partir de 11h00 qu'il était possible de faire le tour des producteurs. Un chapiteau avec tables et bancs étaient prévus pour déjeuner sur place. Cela a été un véritable succès pour les producteurs locaux.



Durant la journée, pour les fanatiques du vide grenier, ils ont pu se divertir sous un soleil de plomb.

Les enfants et familles ont pu faire connaissance avec la Fermette « Dream Land », d'Alexane Mattone. Elle a connu un franc succès avec ses cochons et ses chèvres miniatures.



La buvette elle, réunissait les exposants, les visiteurs, les habitants de la commune, les bénévoles ainsi que les membres du comité qui voulaient s'hydrater.

Les rires, la bonne humeur et la convivialité étaient de nouveau au rendez-vous.

Encore une fois cette année, nous tenions également à dire un grand MERCI à l'ensemble des membres actifs, des bénévoles qui ont été présents lors de cette journée, mais aussi avant pour les préparatifs et après pour le rangement.

Merci aux producteurs locaux et pour finir, un grand merci à la mairie de Feuillade, Charras, et Souffrignac mais aussi merci aux associations de La Chapelle St Robert, et Beaussac pour le matériel si gentiment prêté. Merci à Mr et Mme BLOT pour le champ et leur participation à cette belle journée.

Merci aux entreprises locales, le salon METAMORPHOSE d'Amandine CHARRIERE, MEDIA CONCEPT d'Isabelle DOMINICI pour leur participation.



Et enfin, MERCI à la Mairie de Mainzac, Merci à Mr le Maire, DOMINICI Patrice, sa secrétaire, GAILLARD Christelle, Merci au conseil municipal de nous soutenir et nous accompagner dans nos projets.

Nous profitons aussi de ce moment pour vous informer que nous invitons toutes les personnes qui souhaiteraient nous rejoindre, comme membre ou au sein du bureau à notre assemblée générale. La date vous sera communiqué prochainement.

Pour continuer à divertir et à faire vivre notre village, il est important de se mobiliser. De nouveaux projets devraient voir le jour et nous avons besoin de chacun d'entre vous pour les voir se concrétiser. On compte sur vous !

Et enfin, nous tenions à vous souhaiter une très bonne année 2023. Que cette année vous apporte la réussite et la santé que vous méritez. Que les difficultés de cette année nouvelle vous soient épargnées, et que le bonheur soit au rendez-vous dans vos cœurs et dans celui de vos proches.

Et n'oubliez pas :

**A MAINZAC, ON A LA NIAQUE**



Depuis le 1<sup>er</sup> janvier 2022, la commune de Mainzac a supprimé les poubelles (jaunes et noires) du cimetièrè, afin de respecter les obligations légales de tri des déchets.



La commune a ainsi disposé deux bacs « composteur » pour les déchets végétaux, le reste des déchets devant respecter les règles communes « comme à la maison ».

**MÊME DANS LES ESPACES DE COMMÉMORATION, je trie mes déchets !**

**J'AGIS pour réduire Charente**

A récupérer ou à apporter en déchèterie	Emplacement dédié	Dans le bac déchèterie
<p><b>GRAVATS</b></p>  <p>Pots en terre Plaques ornementales Blocs béton Céramique</p> <p><b>DECHETERIE (benne gravats) « à récupérer »</b></p>	<p><b>VÉGÉTAUX</b></p>  <p>Feuilles Herbes Terre Fleurs naturelles</p> <p><b>COMPOSTEUR parking cimetièrè</b></p>	<p><b>NON VALORISABLES</b></p>  <p>Pots en plastique Fleurs artificielles Mousse Film transparent</p> <p><b>SAC NOIR ou déchèterie « à récupérer »</b></p>

Après plusieurs mois de fonctionnement avec ce dispositif, il faut admettre que ce n'est pas une grande réussite d'un point de vue tri.

En effet, de nombreux déchets autres que des végétaux se retrouvent dans les bacs composteurs. Nous avons remis temporairement des Bacs jaune et noire, qui vont être retirés prochainement.

Une petite erreur de notre part concerne l'emplacement du second composteur qui va être déplacé proche de l'entrée route de Charras.

**Concerne le tri, le principe reste simple :**



**SEUL LES DECHETS VEGETAUX peuvent être mis dans les composteurs !**  
**MERCI A VOUS DE RESPECTER CETTE CONSIGNE !**

Tous les autres déchets doivent être récupérés par vous et triés à votre domicile !



CALENDRIER 2023 DES COLLECTES DES DÉCHETS - SONT INCLUS LES REPORTS DÙS AUX JOURS FÉRIÉS

Vos jours de collecte sont	pour les sacs jaunes	vendredi matin	1 semaine sur 2	à partir du 6 janvier
----------------------------	----------------------	----------------	-----------------	-----------------------

JANV. 23	FÉVRIER	MARS	AVRIL	MAI	JUIN	JUILLET	AOÛT	SEPT.	OCT.	NOV.	DÉC.	JANV. 24
D1	M1	M1	S1	L1 FÉRIÉ 18	J1	S1	M1	V1	D1	M1 FÉRIÉ	V1	L1 FÉRIÉ 01
L2	J2 01	J2	D2	M2	V2	D2	M2	S2	L2 40	J2	S2	M2
M3	V3	V3	L3 14	M3	S3	L3 27	J3	D3	M3	V3	D3	M3
M4	S4	S4	M4	J4	D4	M4	V4	L4 36	M4	S4	L4 49	J4
J5	D5	D5	M5	V5	L5 23	M5	S5	M5	J5	D5	M5	V5
V6	L6 06	L6 10	J6	S6	M6	J6	D6	M6	V6	L6 45	M6	S6
S7	M7	M7	V7	D7	M7	V7	L7 32	J7	S7	M7	V7	D7
D8	M8	M8	S8	L8 FÉRIÉ 19	J8	S8	M8	V8	D8	M8	J8	L8 02
L9 02	J9	J9	D9	M9	V9	D9	M9	S9	L9 41	J9	S9	M9
M10	V10	V10	L10 FÉRIÉ 15	M10	S10	L10 28	J10	D10	M10	V10	D10	M10
M11	S11	S11	M11	J11	D11	M11	V11	L11 37	M11	S11	L11 50	J11
J12	D12	D12	M12	V12	L12 24	M12	S12	M12	J12	D12	M12	V12
V13	L13 07	L13 11	J13	S13	M13	J13	D13	M13	V13	L13 46	M13	S13
S14	M14	M14	V14	D14	M14	V14 FÉRIÉ	L14 33	J14	S14	M14	J14	D14
D15	M15	M15	S15	L15 20	J15	S15	M15 FÉRIÉ	V15	D15	M15	V15	L15 03
L16 03	J16	J16	D16	M16	V16	D16	M16	S16	L16 42	J16	S16	M16
M17	V17	V17	L17 16	M17	S17	L17 29	J17	D17	M17	V17	D17	M17
M18	S18	S18	M18	J18 FÉRIÉ	D18	M18	V18	L18 38	M18	S18	L18 51	J18
J19	D19	D19	M19	V19	L19 25	M19	S19	M19	J19	D19	M19	V19
V20	L20 08	L20 12	J20	S20	M20	J20	D20	M20	V20	L20 47	M20	S20
S21	M21	M21	V21	D21	M21	V21	L21 34	J21	S21	M21	J21	D21
D22	M22	M22	S22	L22 21	J22	S22	M22	V22	D22	M22	V22	L22 04
L23 04	J23	J23	D23	M23	V23	D23	M23	S23	L23 43	J23	S23	M23
M24	V24	V24	L24 17	M24	S24	L24 30	J24	D24	M24	V24	D24	M24
M25	S25	S25	M25	J25	D25	M25	V25	L25 39	M25	S25	L25 FÉRIÉ 52	J25
J26	D26	D26	M26	V26	L26 26	M26	S26	M26	J26	D26	M26	V26
V27	L27 09	L27 13	J27	S27	M27	J27	D27	M27	V27	L27 48	M27	S27
S28	M28	M28	V28	D28	M28	V28	L28 35	J28	S28	M28	J28	D28
D29	M29	M29	S29	L29 FÉRIÉ 22	J29	S29	M29	V29	D29	M29	V29	L29 05
L30 05	J30	J30	D30	M30	V30	D30	M30	S30	L30 44	J30	S30	M30
M31	V31	V31	M31	S31	J31	L31 31	J31	M31	D31	M31	D31	M31



CALENDRIER 2023 DES COLLECTES DES DÉCHETS - SONT INCLUS LES REPORTS DÙS AUX JOURS FÉRIÉS

Vos jours de collecte sont	pour les sacs noirs	vendredi matin	1 semaine sur 2	à partir du 13 janvier
----------------------------	---------------------	----------------	-----------------	------------------------

JANV. 23	FÉVRIER	MARS	AVRIL	MAI	JUIN	JUILLET	AOÛT	SEPT.	OCT.	NOV.	DÉC.	JANV. 24
D1	M1	M1	S1	L1 FÉRIÉ 18	J1	S1	M1	V1	D1	M1 FÉRIÉ	V1	L1 FÉRIÉ 01
L2	J2 01	J2	D2	M2	V2	D2	M2	S2	L2 40	J2	S2	M2
M3	V3	V3	L3 14	M3	S3	L3 27	J3	D3	M3	V3	D3	M3
M4	S4	S4	M4	J4	D4	M4	V4	L4 36	M4	S4	L4 49	J4
J5	D5	D5	M5	V5	L5 23	M5	S5	M5	J5	D5	M5	V5
V6	L6 06	L6 10	J6	S6	M6	J6	D6	M6	V6	L6 45	M6	S6
S7	M7	M7	V7	D7	M7	V7	L7 32	J7	S7	M7	V7	D7
D8	M8	M8	S8	L8 FÉRIÉ 19	J8	S8	M8	V8	D8	M8	V8	L8 02
L9 02	J9	J9	D9	M9	V9	D9	M9	S9	L9 41	J9	S9	M9
M10	V10	V10	L10 FÉRIÉ 15	M10	S10	L10 28	J10	D10	M10	V10	D10	M10
M11	S11	S11	M11	J11	D11	M11	V11	L11 37	M11	S11	L11 50	J11
J12	D12	D12	M12	V12	L12 24	M12	S12	M12	J12	D12	M12	V12
V13	L13 07	L13 11	J13	S13	M13	J13	D13	M13	V13	L13 46	M13	S13
S14	M14	M14	V14	D14	M14	V14 FÉRIÉ	L14 33	J14	S14	M14	J14	D14
D15	M15	M15	S15	L15 20	J15	S15	M15 FÉRIÉ	V15	D15	M15	V15	L15 03
L16 03	J16	J16	D16	M16	V16	D16	M16	S16	L16 42	J16	S16	M16
M17	V17	V17	L17 16	M17	S17	L17 29	J17	D17	M17	V17	D17	M17
M18	S18	S18	M18	J18 FÉRIÉ	D18	M18	V18	L18 38	M18	S18	L18 51	J18
J19	D19	D19	M19	V19	L19 25	M19	S19	M19	J19	D19	M19	V19
V20	L20 08	L20 12	J20	S20	M20	J20	D20	M20	V20	L20 47	M20	S20
S21	M21	M21	V21	D21	M21	V21	L21 34	J21	S21	M21	J21	D21
D22	M22	M22	S22	L22 21	J22	S22	M22	V22	D22	M22	V22	L22 04
L23 04	J23	J23	D23	M23	V23	D23	M23	S23	L23 43	J23	S23	M23
M24	V24	V24	L24 17	M24	S24	L24 30	J24	D24	M24	V24	D24	M24
M25	S25	S25	M25	J25	D25	M25	V25	L25 39	M25	S25	L25 FÉRIÉ 52	J25
J26	D26	D26	M26	V26	L26 26	M26	S26	M26	J26	D26	M26	V26
V27	L27 09	L27 13	J27	S27	M27	J27	D27	M27	V27	L27 48	M27	S27
S28	M28	M28	V28	D28	M28	V28	L28 35	J28	S28	M28	J28	D28
D29	M29	M29	S29	L29 FÉRIÉ 22	J29	S29	M29	V29	D29	M29	V29	L29 05
L30 05	J30	J30	D30	M30	V30	D30	M30	S30	L30 44	J30	S30	M30
M31	V31	V31	M31	S31	J31	L31 31	J31	M31	D31	M31	D31	M31





Marche nocturne 09-08-2022



Halloween 30/10/2022



*DreamLand*



**ÉLEVAGE**  
MICRO COCHONS & COMPAGNIE

**ÉLEVAGE**  
CHÈVRES MINIATURES & AUTRES

**ALEXANE MATTONE**  
ELEVAGEDREAMLAND16@GMAIL.COM  
(Région Maunzac, Charente 16)  
06. 35. 44. 58. 71

En collaboration avec Valérie Larose St-Louis, *Micro Cochons & Cie* (Canada, Qc)

Trois nouveaux « enfants » sur Ferdinas à la

**Fermette Dreamland**

<https://www.facebook.com/lafermettedreamland/>

Depuis l'été 2021, des petites balises vertes agrémentent les chemins et sentiers de nos communes. Il s'agit du circuit permanent de 60 km, la Ronde des clochers, conçu et balisé par deux associations, Rando passion et le Rando Club des 2 Vallées (RC2V). Il traverse les communes de Feuillade, Marthon, Saint-Germain, Grassac, Charras, Mainzac, la Chapelle-Saint-Robert, Souffrignac et Varaignes.

Cette boucle fait fi de la limite Charente-Dordogne qui a séparé des villages possédant une identité géographique et culturelle commune avec comme socle le dialecte régional issu de la langue d'Oc.

Sur le parcours riche en patrimoine naturel et architectural on dénombre neuf églises romanes et quantité d'édifices, la tour du Breuil et deux châteaux à Marthon, le monastère de Korsoun à Doumérac, l'abbaye cistercienne Notre-Dame de Grobot, le logis de la Bréchinie, des vestiges gallo-romains et le château à Varaignes, etc.

Plusieurs lavoirs et fontaines parsèment le tracé qui passe des terres fertiles de la vallée du Bandiat aux grands espaces boisés de la forêt d'Horte et aux bois de châtaigniers et terre rouge du sud-est de la zone.

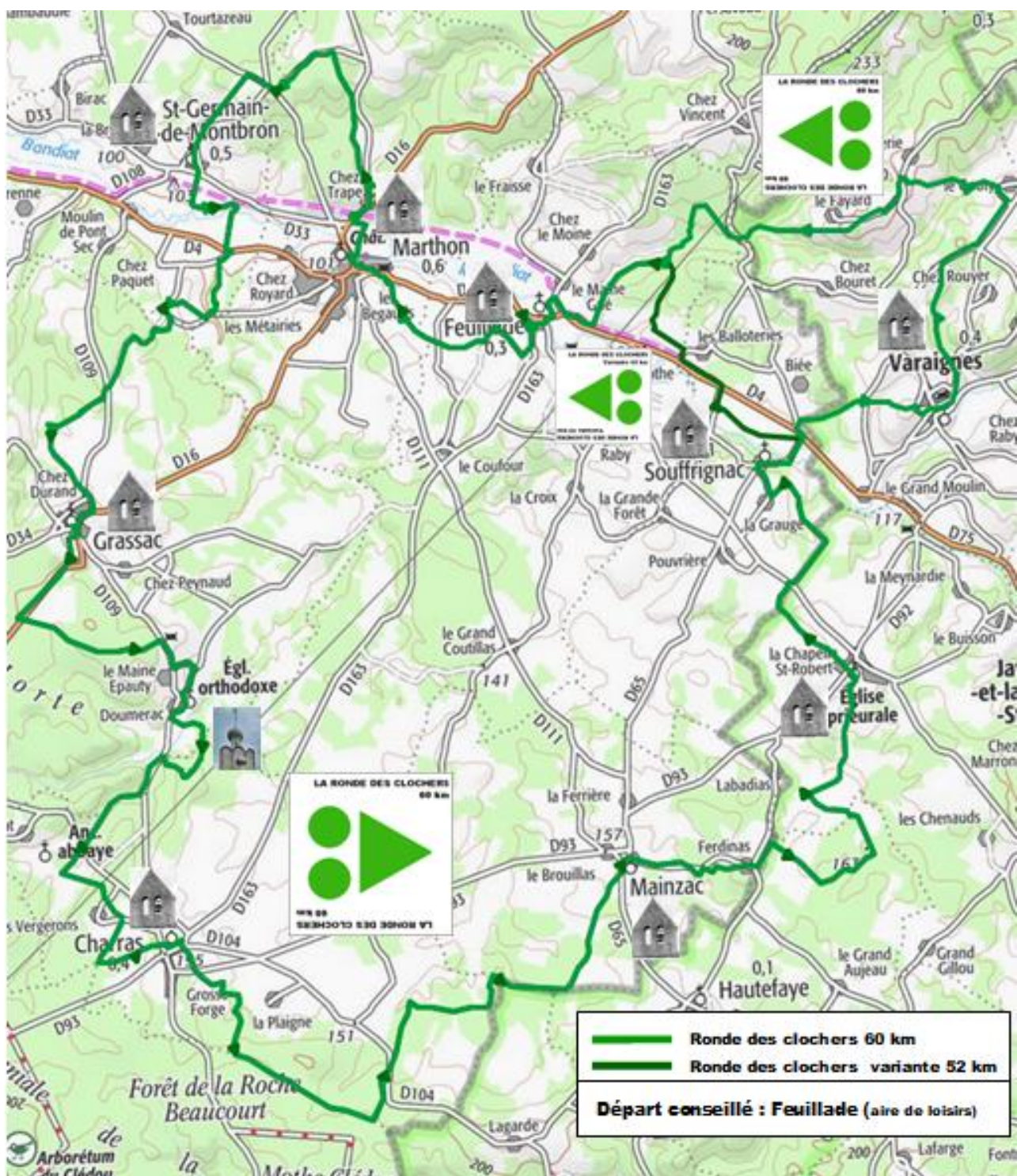

Par beau temps de magnifiques paysages s'offrent aux randonneurs, en particulier la vue des 7 clochers au sortir du bois qui domine le Fraisse de feuillade.

Pour profiter de tout cela il suffit de suivre les balises vertes dans le sens contraire des aiguilles d'une montre et d'avoir une condition physique à la hauteur de ses ambitions. Une variante de 52 km permet de limiter les efforts en rejoignant directement Feuillade depuis le bas de Souffrignac.



Il est possible de partir de n'importe quel point de la boucle, de préférence à proximité d'un parking de village avec toutefois une préférence pour un départ à la plaine des jeux de Feuillade (voir tableau des distances ci-joint).

Les vttistes moins ambitieux et les bons marcheurs, bien organisés avec véhicules à l'arrivée et au départ, peuvent effectuer des «demi-Ronde des clochers» de 20 à 30 km, par exemple en partant de Feuillade vers Charras ou de Grassac vers Mainzac, etc.

Et on peut trouver de quoi se restaurer à Marthon, Charras, Varaignes et Feuillade.



Par ailleurs à Saint-Germain, Marthon et Feuillade le trajet de la Ronde des clochers rencontre un autre circuit de 66 km dédié aux VTT et aux marcheurs, **les Coteaux du Bandiat**, qui traverse les communes de Bunzac, Pranzac, Chazelles, Saint-Germain, Marthon et Feuillade.

Cette boucle, véritable trait d'union entre les villages de la vallée du Bandiat, chemine sur les collines qui dominent la rivière et visite chacun des six centres-bourgs. Il faut suivre les petites balises bleues.

Grâce aux cinq jonctions les marcheurs ou traileurs trouveront des distances comprises entre 10 km et 30km adaptées à leur sport, comme indiqué dans le tableau ci-dessous.

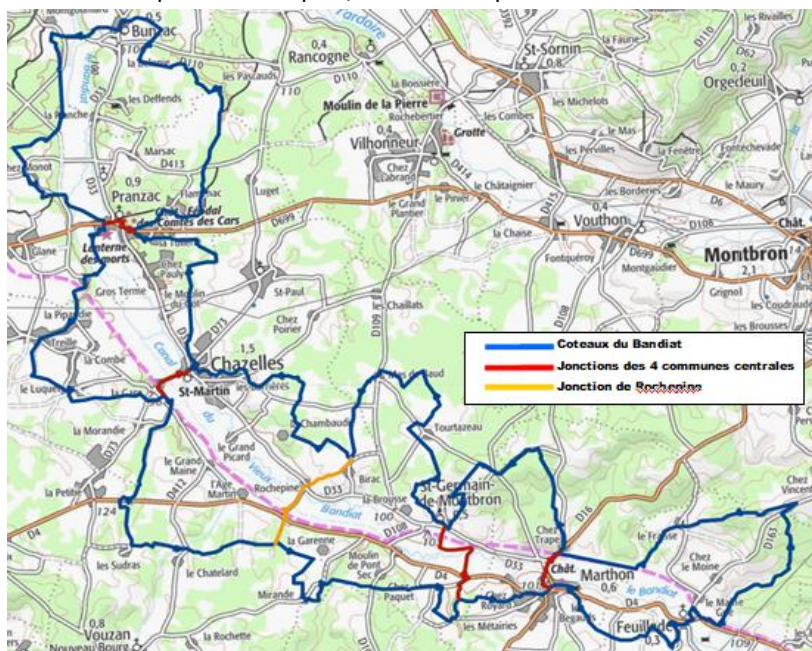

Longueur des boucles complètes au départ d'une commune X et retour, en passant par une autre commune Y (ou inverse)		
Sens des boucles : contraire des aiguilles d'une montre		
<b>Bunzac</b> Mairie	Pranzac L. des m.	14,0
	Chazelles Gare	24,6
	Rochepine Pk C. Oc	35,5
	Saint-Germain c.	49,1
	Marthon Gare	54,9
Feuillade Mairie	66,4	
<b>Pranzac</b> Lanterne des morts	Chazelles Gare	12,2
	Rochepine Pk C. Oc	23,1
	Saint-Germain c.	36,7
	Marthon Gare	42,5
Feuillade Mairie	54,0	
<b>Chazelles</b> Gare	Rochepine Pk C. Oc	12,7
	Saint-Germain c.	26,3
	Marthon Gare	32,1
	Feuillade Mairie	43,6
<b>Rochepine</b> Parking Coulée d'Oc	Saint-Germain c.	16,6
	Marthon Gare	22,4
	Feuillade Mairie	33,9

Les 2 circuits permanents, la Ronde des clochers et les Coteaux du bandiat, ont été mis en œuvre grâce au soutien du service des sports du Conseil Départemental de le Charente.

Leurs tracés GPS sont disponibles sur le site <https://www.openrunner.com/> sous l'identifiant « RC2V1624 ».

Alors pas d'hésitation, à pied, en VTT ou à cheval allez explorer les attrayants territoires de la Ronde des clochers et un peu plus tard lancez-vous sur les « Coteaux du Bandiat »

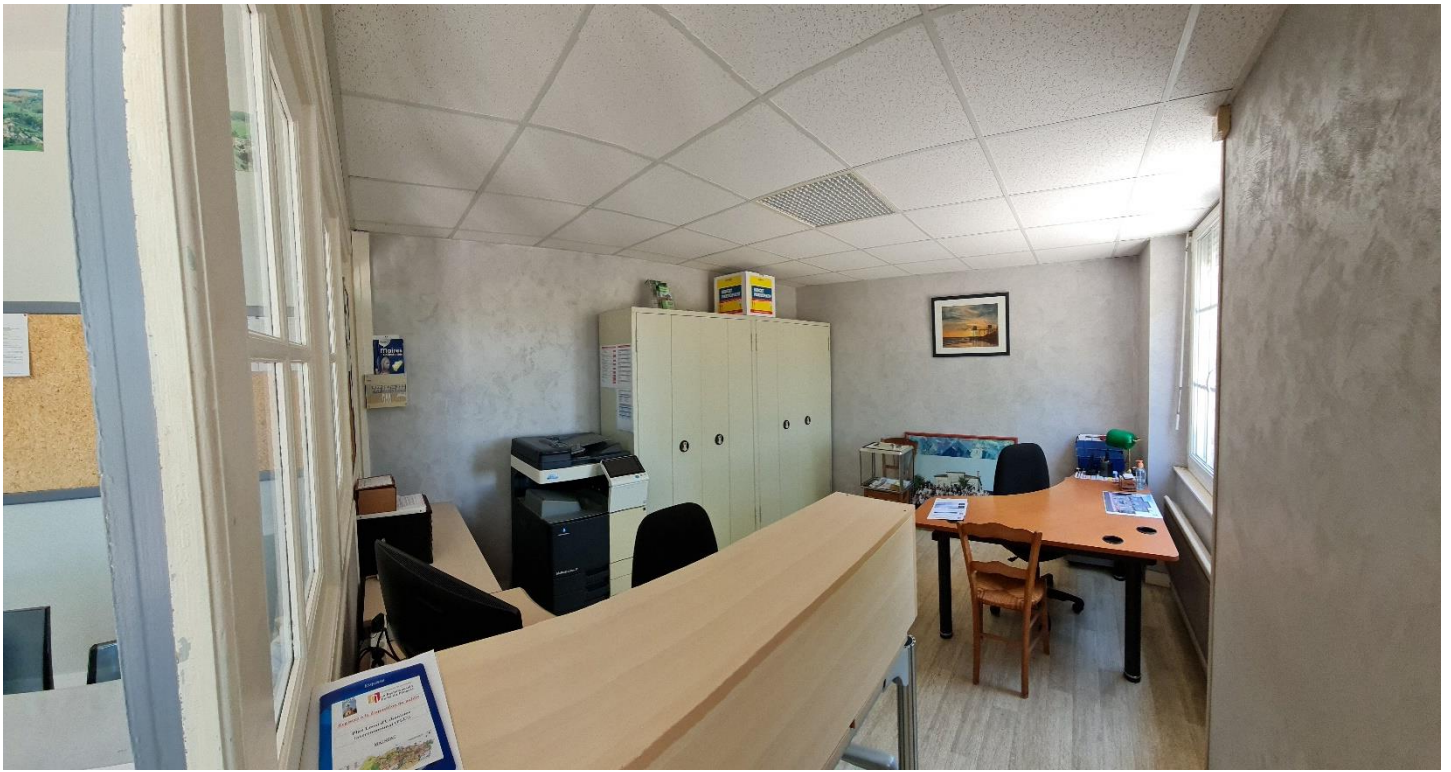

**Secrétariat de la Mairie**

**Nous recherchons des rédacteurs pour le journal communal !**

Vous souhaitez écrire un article, faire passer une information,  
une photo, un hommage...

Contactez Christelle Gaillard à la Mairie

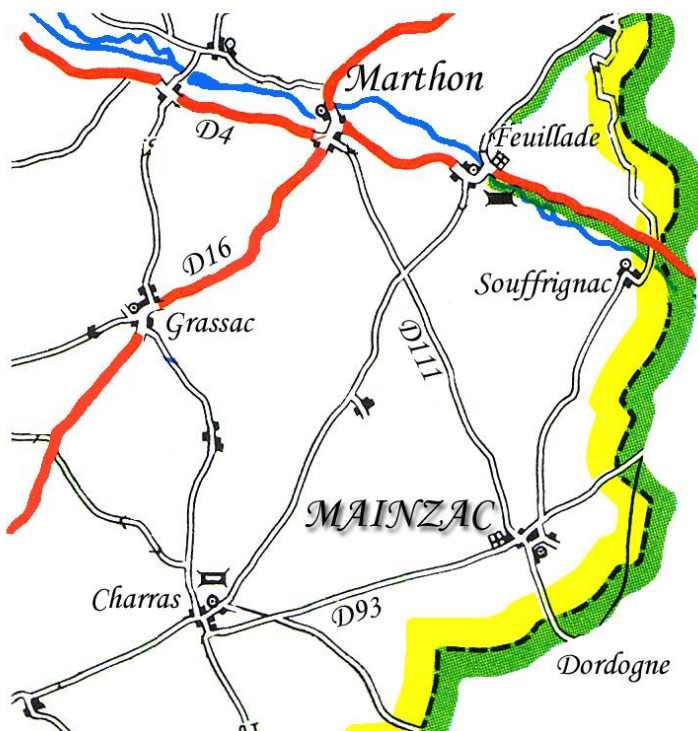

## **Mairie de Mainzac**

*Le bourg 16380 Mainzac*  
Tél/fax : 05.45.23.00.03

mairie@mainzac16.fr

**www.mainzac16.fr**

### **Ouverture de la mairie :**

Mardi: 14h00 à 18h00

Vendredi : 14h00 à 18h00

Samedi : 08h00 à 12h00

*rendez-vous possible...*

### **Imprimé par nos soins**

Bulletin municipal tiré à 70 exemplaires (1,80€HT/l'unité)  
Responsable de la publication : le maire, Patrice Dominici